

건강한 연구환경 조성을 위한 온라인 교육 콘텐츠 수강 매뉴얼

(BK21사업팀, '22.3.17.)

※ 알파캠퍼스 신규 오픈 ('22.2.26.자 KIRD 학습지원센터 시스템 종료)

※ Chrome, Microsoft Edge 환경에서 접속 권장

1. 알파캠퍼스 사이트(<https://alpha-campus.kr/>) 접속 후 로그인*

* 기존 KIRD 가입자는 '[아이디 정책/필독] 기존 회원 ID 변경 안내' 확인 후 로그인

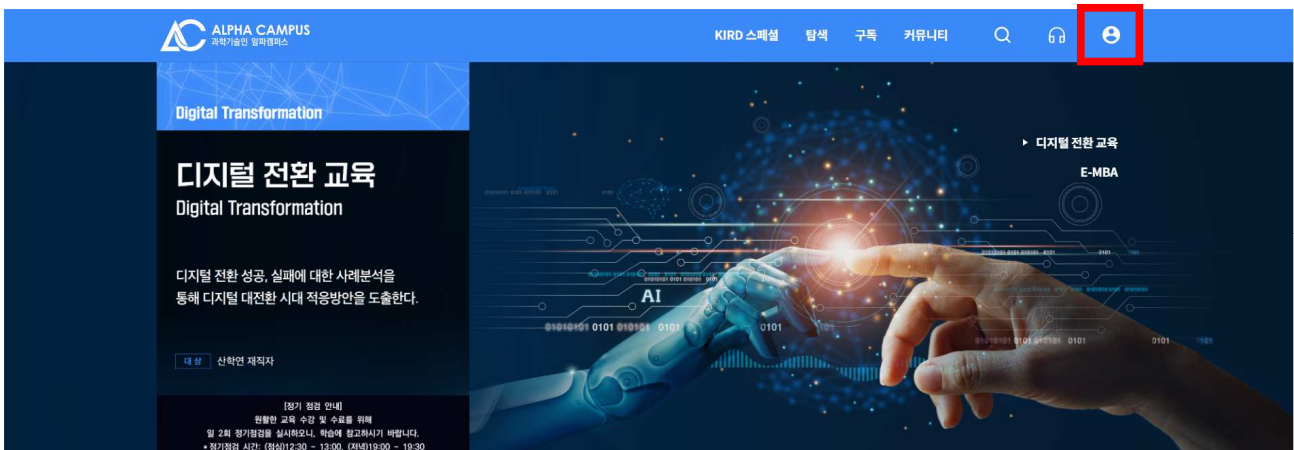

< [아이디 정책/필독] 기존 회원 ID 변경 안내 >

기존 KIRD 대문자 및 특수문자가 포함된 아이디를 사용하는 경우
부득이 아이디 변경 후 정상적인 로그인이 가능합니다.

[아이디에 대문자가 포함 된 경우]

- 대문자 아이디를 일괄 소문자로 변경 처리 하였으니, 소문자로 변경하여
로그인 부탁드립니다.

* 유의사항: 대문자 아이디를 소문자 변경 시 중복되는 아이디는 로그인이 불가
할 수 있습니다. 로그인이 불가할 경우 학습지원센터로 연락 부탁드립니다.

[아이디에 특수문자가 포함 된 경우]

- 특수문자를 포함한 아이디를 사용하는 학습자분들은 학습지원센터로 문의

기타 로그인이 불가할 경우 학습지원센터(1588-5834)로 문의 부탁드립니다.

(평일 09:00~18:00(토/일/공휴일 휴무), 점심 12:00~13:00))

2. 교육과정 찾기 : ‘① 탐색 → ② 온라인교육 → ③ 건강한 연구환경 조성을 위한 인권침해예방교육’ 순서대로 클릭

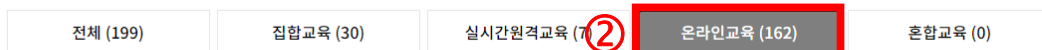
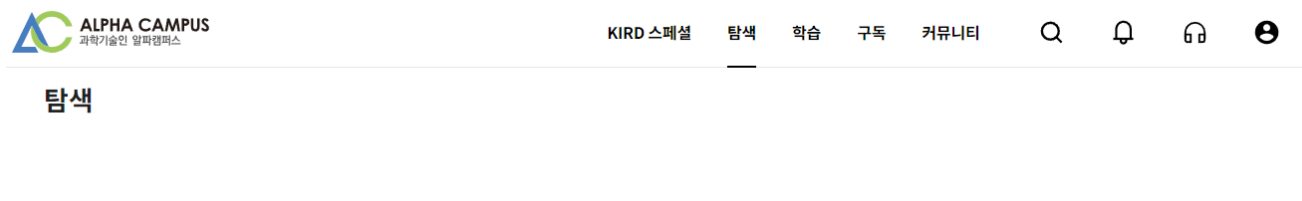
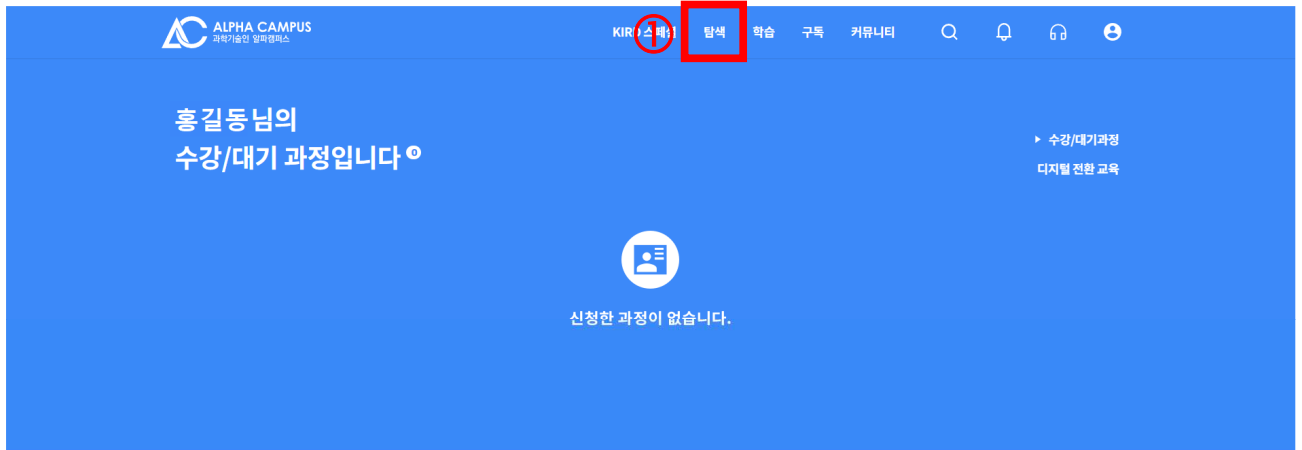

과정명, 키워드 등을 입력하세요



필터

③

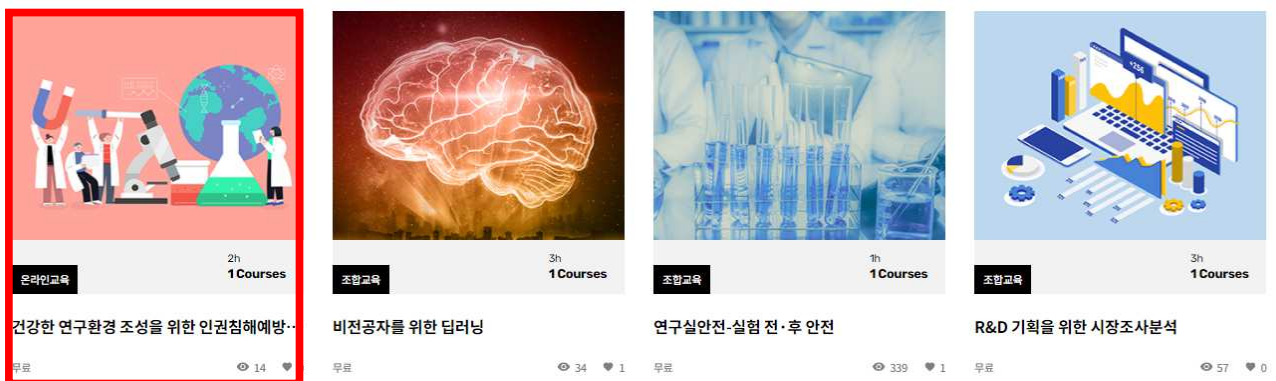

3. 교육 신청하기 : ‘수강신청’ 클릭 후, 팝업창에서 수강신청 정보 확인 및 ‘신청완료’ ※ 매월 초 다음 차수(2차수~) 교육과정 생성



학습목표

- 대학원의 인권 증진 및 보호를 위한 올바른 가치와 행동양식을 체득할 수 있다.
- 대학원의 주요 인권 침해 사례를 살펴보고, 예방 및 개선방안을 학습할 수 있다.
- 대학원 내에서의 코로나19 등 전염병 확산방지 및 대응 수칙을 학습하여 건강한 연구환경을 조성할 수 있다.
- 부실학술활동 예방을 위한 가이드라인에 대해 학습할 수 있다.

학습내용

- 대학원의 주요 인권 침해 사례를 통해 인권에 대해 이해하고, 부적절 남용 행위를 사전에 예방할 수 있음
- 부실학술활동 예방 가이드를 통해 건강한 학술활동을 장려할 수 있음

* 본 과정은 한국연구재단으로부터 제공 받아 운영되고 있습니다.

< 팝업창 >

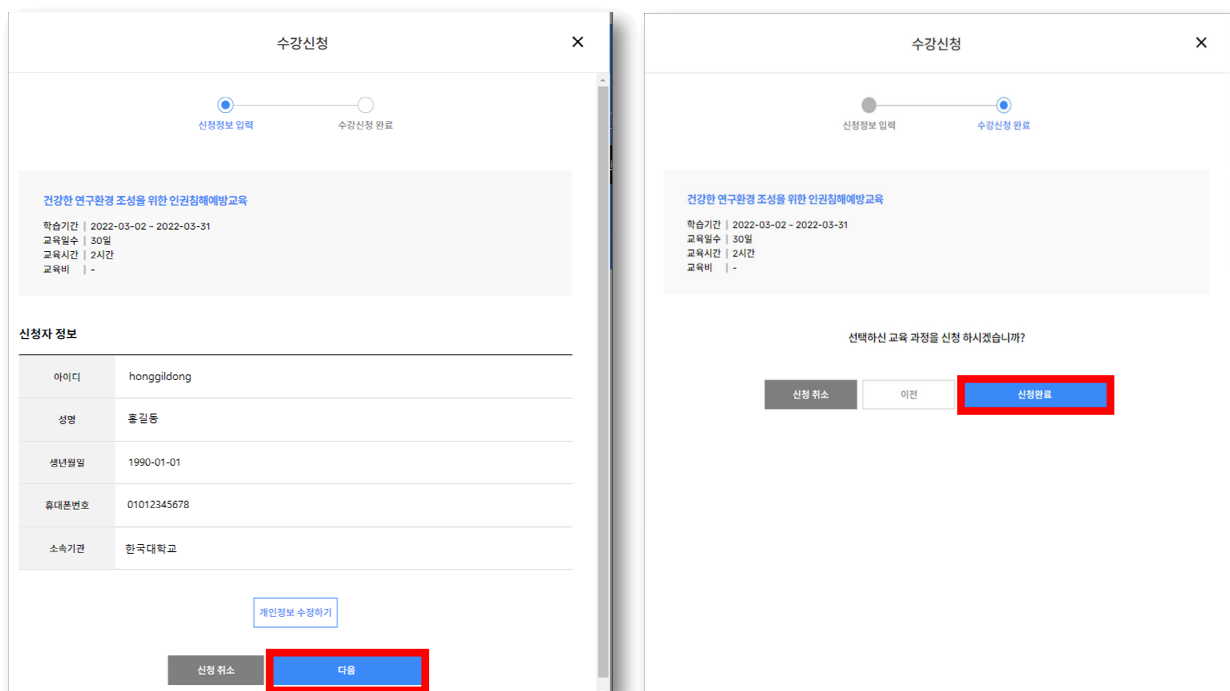

※ 신청자 정보 확인 후, ‘다음’ → ‘신청완료’ 클릭

4. 교육 수강하기 : ‘① 학습 → ② 학습중과정 → ③ 건강한 연구환경 조성을 위한 인권침해예방교육’ 순서대로 클릭 후, ‘④학습하기’

학습

②

학습중과정

신청한과정

③



온라인교육

건강한 연구환경 조성을 위한 인권침해예방교육

공통역량 > 윤리·책임 > 윤리의식
과학기술 > 과학기술공동
특별교육 > 정책수요교육
공통역량 > 윤리·책임 > 책임감
##연구문화 ##인권교육

대시보드

학습목록 시험 과제 설문

진도율 0%

총점 0점

시험 0점 (0/0)

과제 0점 (0/0)

설문 0점 (0/2)

학습기간 2022.03.02 09:00 ~ 2022.03.31 23:59
(30일, 2시간)

④ 학습하기

안내문

수료 기준

구분	항목	수료기준	가중치	취득점수	수료가능 여부
-	총점	90점이상	-	-	불가
-	진도율	90%이상	100%	-	불가
차시 유형별	설문	제출	-	-	불가

< 교육수강 >

차시 진도를 100%

건강한 연구환경 조성을 위한 인권침해예방교육

이 콘텐츠 오류 신고

URL 복사

다음 콘텐츠

- [학습완료] 요약
- [학습완료] 맺음
- 부실학술활동 예방을 위한 권고사항
- [학습완료] Intro
- [학습완료] 주제
- [학습완료] 목표
- [학습완료] 건전한 학술지 (또는 학술대회)란?
- [학습완료] 주관연구기관 등이 지켜야 할 사항
- [학습완료] 연구책임자 등이 지켜야 할 사항
- [학습완료] 맺음

< 설문조사 >

온라인교육

건강한 연구환경 조성을 위한 인권침해예방교육

공통역량 > 윤리·책임 > 윤리의식
과학기술 > 과학기술공동
특별교육 > 정책수요교육
공통역량 > 윤리·책임 > 책임감
##연구문화 ##인권교육

대시보드 학습목록 시험 과제 **설문**

설문명	응답기간	응답
건강한 연구환경 조성을 위한 인권침해예방교육 만족도	2022-03-02 09:00 - 2022-03-31 23:59	응답하기

※ 교육 수료(총점 90점 이상, 진도율 90% 이상) 후, 설문조사 참여

5. 수료증 발급 : ‘① MY → ② 학습이력’ 순서대로 클릭 후, ‘③ 수료증 발급 및 보관’

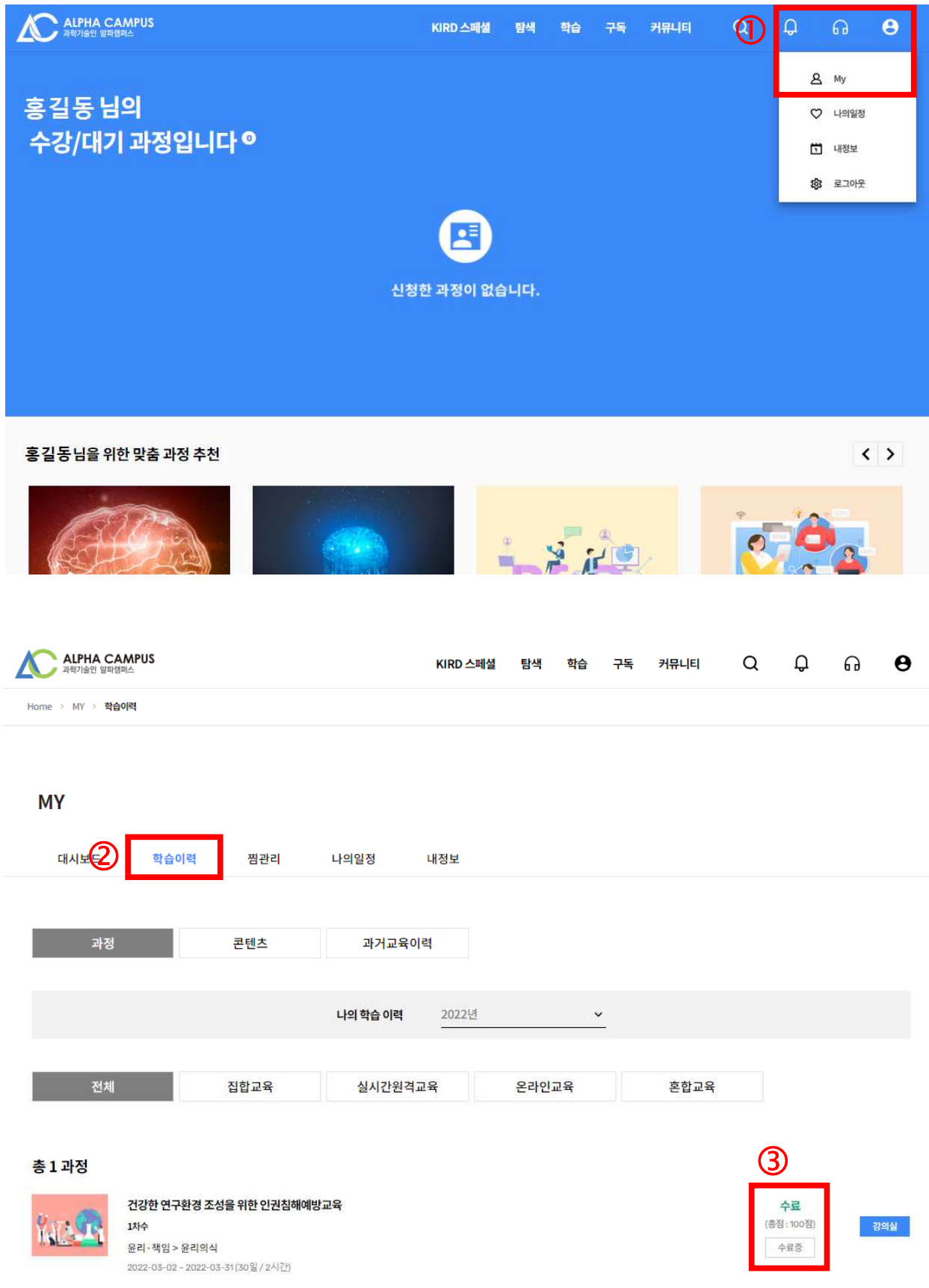

ALPHA CAMPUS 과학기술인 알파캠퍼스

KIRD 스페셜 탐색 학습 구독 커뮤니티

홍길동 님의 수강/대기 과정입니다

신청한 과정이 없습니다.

홍길동 님을 위한 맞춤 과정 추천

ALPHA CAMPUS 과학기술인 알파캠퍼스

KIRD 스페셜 탐색 학습 구독 커뮤니티

Home > MY > 학습이력

MY

대시보드 ② 학습이력 (highlighted) 찜관리 나의일정 내정보

과정 콘텐츠 과거교육이력

나의 학습 이력 2022년

전체 집합교육 실시간원격교육 온라인교육 혼합교육

총 1 과정

건강한 연구환경 조성을 위한 인권침해예방교육
1차수
윤리·책임 > 윤리의식
2022-03-02 ~ 2022-03-31 [30일 / 2시간]

수료 (총점: 100점)
수료증 (highlighted with red box and circled with 3)

강의실

< 수료증 >

ALPHA CAMPUS
국립과학기술인 양육캠퍼스

KIRD 스페셜
탐색
학습
구독
커뮤니티

Home > MY > 학습이력

MY

대시보드

과정

전체

총 1 과정

건강한 연구환경 조성을 위한 인권침해예방교육 (2시간)

1차수

물리

2022

수료증

지 KIRD-20220311-612

수료증

홍길동

건강한 연구환경 조성을 위한 인권침해예방교육 (2시간)

2022-03-02 - 2022-03-31

위 사항은 상기 훈련과정을 수료하였으므로 이 수료증을 수여합니다.

KIRD
국립과학기술인양육개발원

박귀찬
국립과학기술인양육개발원장

출력

강의실